

CORTE A-A'
ESCALA 1:100

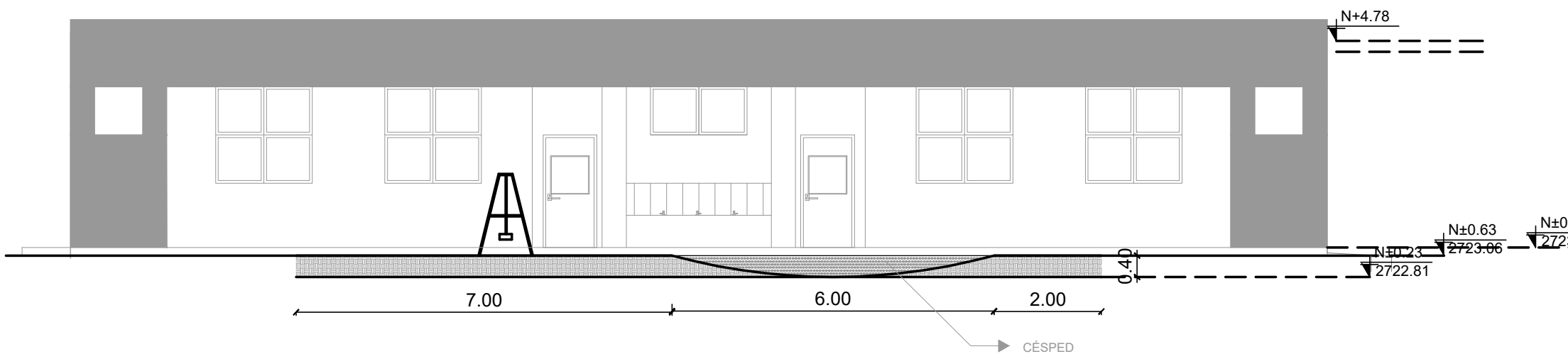

CORTE B-B'
ESCALA 1:100



RESPONSABLES:

ELABORADO: ARQ. ANDRÉS ARAGUILLIN
ANALISTA
MINISTERIO DE EDUCACIÓN

REVISADO: ARQ. FERNANDA PAREDES
ANALISTA
MINISTERIO DE EDUCACIÓN
APROBADO: ARQ. ALEJANDRA LARREA
GERENTE
NUEVA INFRAESTRUCTURA EDUCATIVA

PROYECTO:

"ESTUDIOS DE INTERVENCIÓN EN LA INFRAESTRUCTURA
EXISTENTE Y PROPUESTA PARA LA REPOTENCIACIÓN DE LA
UNIDAD EDUCATIVA MALCHINGUÍ, UBICADA EN EL CANTÓN
PEDRO MONCAYO, PROVINCIA DE PICHINCHA.

UBICACIÓN EN IMPLANTACIÓN:

UNIDAD EDUCATIVA:

UNIDAD EDUCATIVA MALCHINGUÍ

CANTON:

PEDRO MONCAYO

PROVINCIA:

PICHINCHA

CONTIENE:

IMPLANTACION GENERAL - CORTES GENERALES

ESCALAS:

INDICADAS

FECHA:

SEPTIEMBRE -2020

LAMINA N°:

AR - 75

SELLOS MUNICIPALES / APROBACIÓN: